• *Brastad kyrka var bänkad till sista plats den stolta byggnaden återinvigdes på lördagen.*

# Praktfull återinvigning av Brastad kyrka

**Det var vackert, hänförande och stämningsfullt.**

**Invigningen av Brastad kyrka blev en stund av frid och lycka.**

Församlingen har väntat länge på resultatet av förvandlingen av Brastad kyrka.

Den var värd att vänta på.

När kyrkan slog upp kyrkan på lördagen möttes besökarna av en prakt av Guds nåde.

Den 130 år gamla kyrkan har kostats på för tio miljoner kronor – 70 år efter den senaste renoveringen. Det innebär en ny altarring med svarvade pelare lik den som fanns före 1938. Altare och altartavla har flyttats fram, så att utrymmet i sakristian blivit större. Tak, väggar, kyrkbänkar, predikstol och altare har fått en ny, varm färgtoning.

– Det är en helt ny färgsättning, enligt 1870-talsmodell. Vi har återskapat den genom att titta på gamla fotografier, berättar konservatorn Anders Darwall, som tillsammans med Cristofer Gabrielssons Måleri i Munkedal svarat för det mest omfattande arbetet som startade i maj 2007.

Brastad kyrka var fullsatt under lördagens återinvigning. Besökarna blev vittnen till ett arrangemang som inte lämnade någon oberörd.

Efter klockringningen läste kontraktsprosten Göran Olofsson ur psaltaren innan processionen startade till orgel- och trumpetmusik av Johann Sebastian Bach.

Det blev en eftermiddag där Brastad kyrka var fylld av glädje och sång.

**Mikael Håman**
0523-66 70 93
mikael.haman@lysekilsposten.se

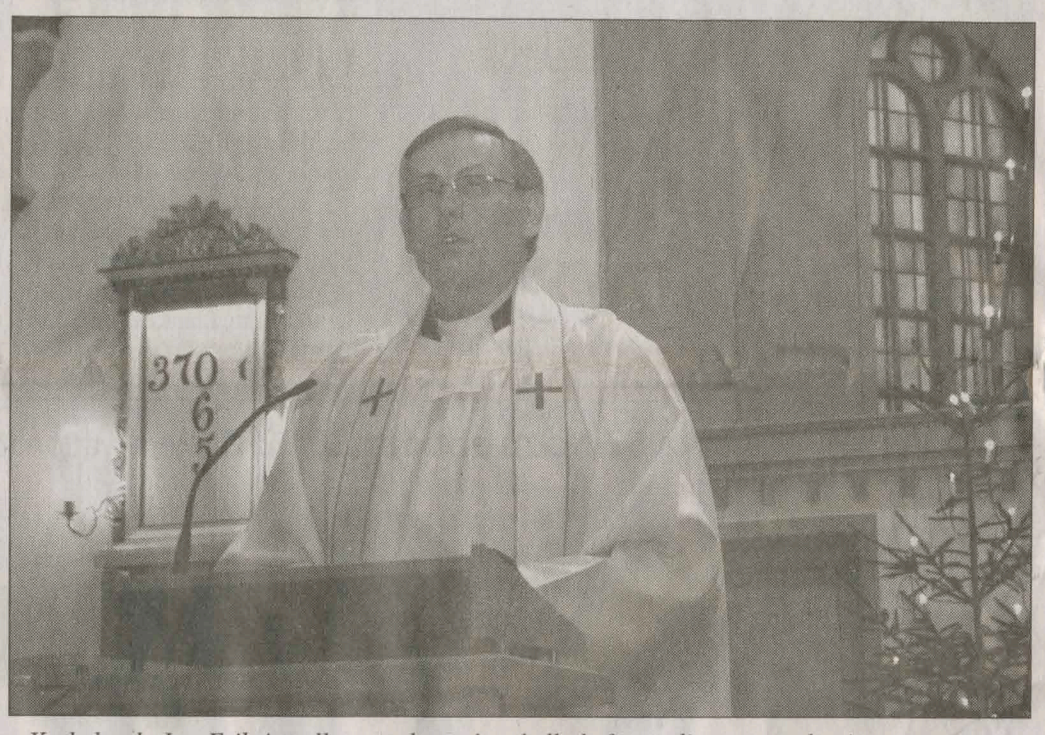

• *Kyrkoherde Jan-Erik Appell var stolt när han hyllade församlingens nya boning.*

• *Processionen tågar in i kyrkan till toner av Johann Sebastian Bach.*

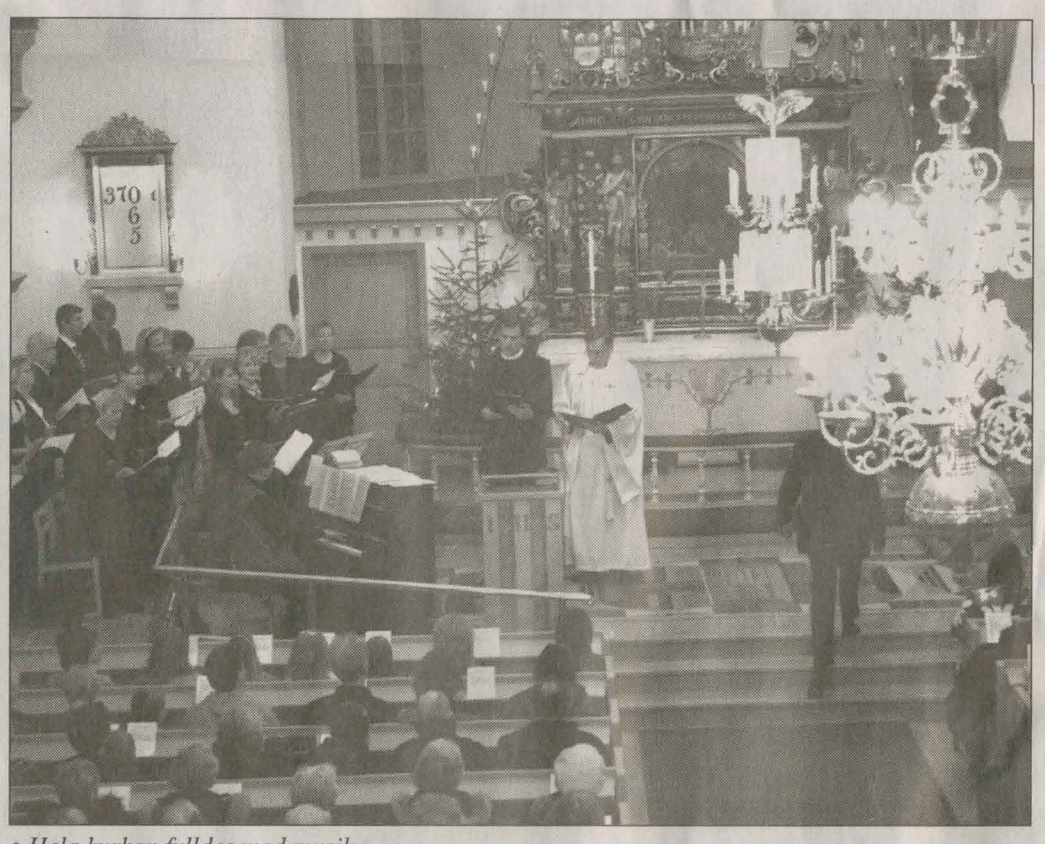

• *Hela kyrkan fylldes med musik.*

**Vi tackar alla inblandade entreprenörer för en mycket fin restaurering av Brastads kyrka.**

**Bro pastorat**

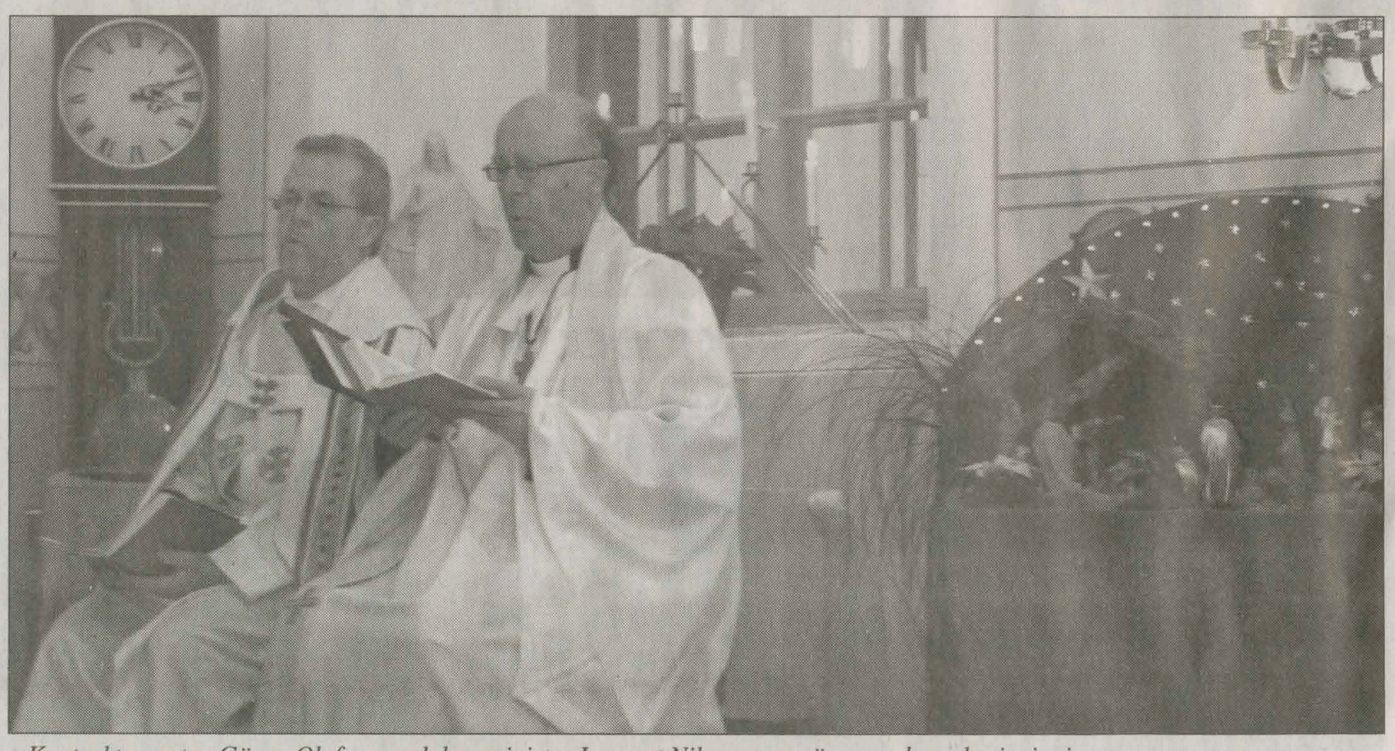

• *Kontraktsprosten Göran Olofsson och komminister Lennart Nilsson var närvarande under invigningen.*